မှုပိုင် လွင်းၜၧင်,ပိုင်းလၫ်းယိုင်း ၎လ; တွၧန်းဨၫၦန်ယုဂ်.မုၧန်း ၦၫ်းယိုင်း 2019-2022 ဨၫ့မသျိၧန်,ပၫ်လိုဂ်ဨ;တင်;မိုင်းရှမ်;တုမ်

ဨၫ့မသျိၧန်,ပၫ်လိုဂ်ဨ;တင်;မိုင်းရှမ်;တုမ် လွမ်လိုင်;မျိၧန်,မၫ့ၧန်. လံ;တိမ်;ဝ်.မှုပိုင် လွင်းၜၧင်,ပိုင်းလၫ်းယိုင်း၎လ;ဨၫ်ၦန်ယုဂ်.မုၧန်းၦၫ်းယိုင်း တွၧန်းၦိုင်;ယဝ်။ ဧၫ့ယိုင်းဨၫ်ၦန်းမှုပိုင်ၧန်. ထိမ်သ့,ဝ်.ပၫ်လွင်;ဝ်.ၦၫ်းၦိုဝ် လွင်းၜၧင်,ပိုင်းလၫ်းယိုင်းသေ ရ့;ပိၧန်မှဂ်.လုမ်းဨၫ်ရှုၦဨၫ့ စဝ်;ရှမ်;လံ;၎လ; ပိၧန်တၫ့တမ်;ဝၫ်းပၫ်းၦၫ့ ပွင်သၫင်;ရှ,ယှ,ယဝ်။

တေလံ;မီးလွင်;ၦၫ်ပ.ယၫမ်ၦိုဝ် လိုင်းၦှုးယိုင်းၦှုးလၫ်း၎လ; ရှၧန်းလိုင်းပိၧန်ၦှုး;ၦမ;ၦမ;ၦှုး လိုင်းၦၧ်.သေ သျိဂ်;သမ်,ၜၧင်,ပိုင်းဨၧန်။ ရှၧန်းလိုင်းစဝ်တင်းသိင်;ၦၧ်. မီးသုၧန်,လံ;တိုဝ်.တၫင်း ဧၫ့မုၧန်းစၫ်ဝ်,သၫၧန်ၜၧင်,ပိုင်းဨၧန်ၦၫင်,ဨၦးနိုတ်းတၧန်းလံ;။

ရှၧန်းလိုင်းပိၧန်ၦှုး;ၦမ;ၦမ;ၦှုးလိုင်းၦၧ်.ဨၫ့ မီးသုၧန်,တွတ်;ၜ်ပ်;ဨၫင်လ့ဲ၊ မီးသုၧန်,ပိၧန်ဨၫ့ၦှုးတိၧန်းၦွင်း၎လ;မီးသုၧန်,စဝ်;လိုဂ်;တင်;လံ;ယှ,။

မှုပိုင်ဨၧန်ၦၧ်. ပိၧန်ဧၫ့မုၧ.ၦဨၫ်မီး ဨၫ့မသျိၧန်,ပၫ်လိုဂ်ဨ;တင်;မိုင်းရှမ်;တုမ်သေ တမ်းဝၫင်းဝ်.ၦိုဝ်ဧၫ့မုၧ;ယၫၦၧ်, တွၧန်;ဨၧန်(11)ဨၧန်ၦဨၧန်.ယဝ်။

တ;တေပၧန်တၫင်းဨမ်.ထိမ် ဨၫ့မသျိၧန်,ပၫ်လိုဂ်ဨ;တင်;(ဨၧ,ပျိ;တေ;) ၎ လ; ဨၫ့မသျိၧန်,ၦဨရှုးတီ;တီ;ၦန် . ယှ,တီ;လုမ်းဨၫ့မသျိၧန်,ပၫ်လိုဂ်ဨ;တင်;မိုင်းရှမ်;တုမ် လံ;တမ်းဝၫင်းမှ,ပိုင်ဝ်. ထိမ်မိုင်;ဝီး2019ယဝ်။ မှုပိုင်ဨၧန်ၦၧ်. ပိုတ်,ရှ,ရ.ရှင်;ဝ်. တ;ရှမ်;ရ့ၦ်တ်;သၫင်;လွမ်း ၦှုးတိၧန်းၦွင်း၊ ၦှုး;မီးသုၧန်,တွတ်;ၜ်ပ်;ဨၫင်လ့ဲ၊ လုမ်းတူင်,ရှင်;ရှၧန်း၊ ၦှုး;သိုဝ်,စၫ်ဝ်,စဝ်ၦလ;မှဂ်.လုမ်းရှုးလိုင်;မိုင်းလိုဝ်ၦၧ်.ယဝ်။

"လွင်;ၜၧင်,ပိုင်းလၫ်းယိုင်းၦၧ်. ပိၧန်တွၧန်;ဨၧန်လမ်,လွင်; တ;ပၫ်လိုဂ်ဨ;တင်;တွၧန်;ၦိုင်;ယဝ်။ ၦၧင်,ရှိဝ်လိုဝ်းၦှုး;ယိုင်း၊ ၦှုး;လၫ်း;၎လ; ရှၧန်းလိုဝ်းပိၧန်ၦှုး;ၦမ;ၦမ;ၦှုးလိုဝ်းၦၧ်. ပေါ;တေတိုဝ်းစဝ်;မၫ်းလံ; ခင်;ၦှုး;မီးသုၧန်,တွတ်;ၜ်ပ်;ဨၫင်လ့ဲ၊ ဨၧ့;ၦှုး;တီၧန်းၦွင်း;ၦှုး;တီၧန်း လိုဝ်းထုဂ်,လိုဂ်;လိုဝ်းၦၧ်. ၦမ်လိုဝ်သေဨဝ်,ၦဨၧ်. တေလံ;စတ်;ရ့ၦ်င်း ရ့;ယှ,ယဝ်။"

ဨှုးလ;တီင်း
ရှုဝ်ပဝ်;ဨၫ့မသျိၧန်,ပၫ်လိုဂ်ဨ;တင်;မိုင်းရှမ်;တုမ်

လိုင်.Facebook ဨၫ့မသျိၧန်,ပၫ်လိုဂ်ဨ;တင်;မိုင်းရှမ်;တုမ်-
https://www.facebook.com/uecmyanmar

လိုင်. Facebook ဧၫ့;မုၧန်း;စၫ်ဝ်,သၫၧန်ဂ်ီဝ်,လူလ;;လွင်;ပၫ်လိုဂ်ဨ;တင်; (MERIN)-
https://www.facebook.com/merin.org.mm

လိုင်. ဝ်ပ်.သ၊.ဧၫ့;မုၧန်း;စၫ်ဝ်,သၫၧန်ဂ်ီဝ်,လူလ;;လွင်;ပၫ်လိုဂ်ဨ;တင်; (MERIN)-
https://merin.org.mm/mm/page/53

လိုင်. ဝ်ပ်.သ၊.ဨၫ့မသျိၧန်,ပၫ်လိုဂ်ဨ;တင်;မိုင်းရှမ်;တုမ်-
https://uec.gov.mm

Australian Aid · Canada · DENMARK · Schweizerische Eidgenossenschaft / Confédération suisse / Confederazione Svizzera / Confederaziun svizra — Swiss Agency for Development and Cooperation SDC · UKaid · USAID FROM THE AMERICAN PEOPLE · IFES

ဨၫ့မသျိၧန်,ပၫ်လိုဂ်ဨ;တင်; မိုင်းရှမ်;တုမ်

မှုပိုင် လွင်းၜၧင်,ပိုင်းလၫ်းယိုင်း ၎လ; တွၧန်းဨၫၦန်ယုဂ်.မုၧန်း ၦၫ်းယိုင်း 2019-2022

ဧဒပ်.ယမ်ထိုင်
ရှုးဨၫ့ဨသ

တျှရှုးဂျေ့တေမီးသုခ၏,ဈဝ်းရှမ်းလံးၜဧ်င်,ပီင်းခင်းပၢင်လိုဂ်းတင်းခဲ့-ယိုင်းမၢ်ဂျေ့မသျိခ၏,ပၢင်လိုဂ်းတင်းမိုင်းရှမ်းတုမ် ပီခ၏ယိုင်းမၢ် တျှရှခ်ိုင်းရှုးဂျေ့ယဝ်။

သမ်ဝၢ့မီးလွင်းတူင်.ခရိုင်တၢ့ရ်ုးရှုးဂျေ့ မၢးဈဝ်းရှမ်းလံးဧလးဝံ,ခဂ်ၢ်းခရိုဝ်လွင်းၜဧ်င်,ပီင်းလၢ်းယိင်းယူ,သေတဂျေ့ တေ့ထိုင်ဈၢဝ်းယၢမ်းလိုဝ်းခဲ့. တိုဂ်.မီးမုဂ်.လုမ်း (ဂမ်းခမ်ပီခ၏လုမ်းခၢင်းယိင်း)ဈဝ် ခင်းတွခ၏းဂၢခ၏မိုင်းမိုင်းရှမ်းတုမ်ခဲ့. လံ့းမီးလွင်းယၢပ်,ၜဧိတ်,တၢ့တေ ဈဝ်းရှမ်းရ်ိတ်းသၢင်းတေ.တေ.ဝၢ့ဝၢ့ယူ,။

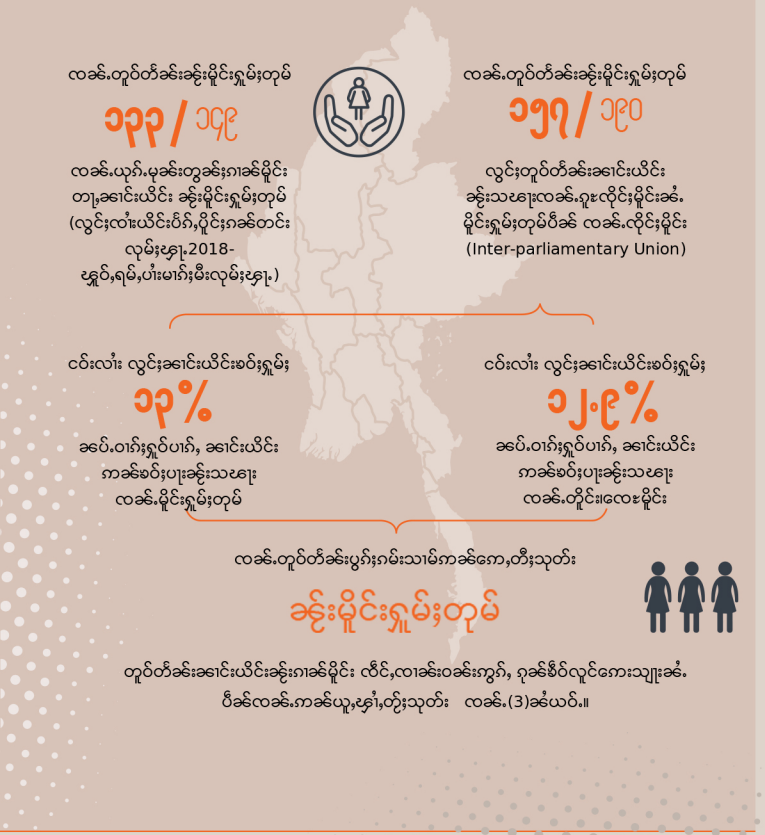

ၜ်ခ၏ဂၢခ၏ဈၢ့ယၢခ၏, တွခ၏းဂၢခ၏(11)ကခ၏

လွင်းၜ်ခ၏,ပီင်းလၢ်းယိင်းဧလးလွင်းယုဂ်.မှခ၏းခၢင်းယိင်းခဲ့. ဂျေ့မသျိခ၏, ပၢင်လိုဂ်းတင်းမိုင်းရှမ်းတုမ် တမ်းဝၢင်းပၢ်းခၢ့ဝံ. ပီခ၏ၜ်ခ၏ဂၢခ၏ဈၢ့ယၢခ၏, ကခ၏တေလံ့းရ်ုခ၏းခ၏ပီးဝ (2019-2022)။ ၜ်ခ၏းဂၢခ၏ဈၢ့ယၢခ၏,ခ၏ . မွဂ်,ဧခဝ်ံ.ဈၢ့ယၢခ၏,တွခ၏းဂၢခ၏(11)ကခ၏ယူ,ယဝ်.။

1. **ဈ့ပ်,မိုင်လွင်းမိုင်မီးဖ့ိ်ုင်းမိုင်း**
   တွခ၏းတၢ့ယုဂ်.မှခ၏းလွင်းၜ်ခ၏,ပီင်းလၢ်းယိင်းခဲ့. တေတမ်းဝၢင်း ဈၢ့တိုင်းဂမ်းဧလးမှ,ပိုင်ဧခတေၢင်းခ၏:ပိုင်မီးဖ့ိ်ုင်းမိုင်း။

2. **လွင်းရ်ိတ်းသၢင်း ယုဂ်.မှခ၏းလမ်.ဂတ်.ဧရှးရ္ၢပ်,ဂၢခ၏**
   ဂၢခ၏ပခ၏ပိုခ၏.ရ္ဟ.လွင်းၜ်ခ၏,ပီင်းလၢ်းယိင်းခဲ့. ပီခ၏ဂၢခ၏ကခ၏မီးလွင်း ရ္ဟမ်,လူမ်းဝံ.ဝၢင်းလ့ခ၏:ဂၢခ၏ဝၢခ၏:ဧလးတီးကခ၏တမ်းဝၢင်းမဂ်:မခ၏းလိုဝ်းခဲ့.ဂျေ့ လၢင်းရ်ိတ်းရ်ုးခၢင်းယိင်းဈဝ်းပၢးမၢးတၢင်းခမ်ယဝ်.။

3. **လွင်းပ့ိ.ပၢးတူလုံ:လူးလးဂ်ိပ်:ရ္ဟမ်သိခ၏းမၢ်ဧရှးမီးသုခ၏,တွတ်းဒ်ပ်:ဂၢင်လ့ဂ်ကခ၏မခ၏,ပီခ၏း**
   လွင်းဂ်ိပ်:ရ္ဟမ်သိခ၏းမၢ်ဧလးမှုခ၏.ဧမးထတ်းထွင်သိခ၏းမၢ်ဧရှးမီးသုခ၏, တွတ်းဒ်ပ်:ဂၢင်လ့ကိုဝ်းခဲ့. ဂၢမ်,လိုဂ်:လၢ်းယိင်း:ဧရှးဧမး:ဧမးဧရှး ဈဝ်:ရ္ဟမ်:လံ့းယူ,။

4. **ဈၢ့လုဂ်:မခ၏းဧလးလွင်းရ်ိတ်းသၢင်းဂၢခ၏ဂၢခ၏း ဂ်ပ်,လူလုံ:ပၢင်လိုဂ်:တင်း**
   လွင်းရ်ိတ်းသၢင်းဂၢခ၏ဂၢခ၏:ဂ်ပ်,လူလုံ:ပၢင်လိုဂ်:တင်း မ်ိုခ၏ခ၏,ဧရှးရ္ဟမ်,လူမ်း ဧရှး:ဈဝ်:တူလုံ:ထိုင်ပခ၏ဧ:ဂၢင်လေ:ဧရှးရ္ဟၢ်ပ်,ဂၢခ၏ လုမ်းတွတ်:ဒ်ပ်:ဂၢင်လ့ကိုဝ်းခဲ့. ခၢင်းယိင်း:ဈဝ်:ရ်ိတ်းသၢင်:လံ:တင်းခမ်ယူ,။

5. **ပခ၏ပိုခ၏.ရ္ဟ.ရှုခ၏:ဒ့ိ:ပ်ိုင်:ဧလးဧရှးမီးသုခ၏,တွတ်:ဒ်ပ်:ဂၢင်လ့**
   လွင်:လ့.တိုပ်: ဂၢခ၏သွခ၏ပခ၏ပိုခ၏,ရ္ဟ.ဧရှးမီးသုခ၏,တွတ်:ဒ်ပ်:ဂၢင်လ့ လိုဝ်းခဲ့.ဂျေ့ တေတမ်းဝၢင်းပ်ိုင်ရ့:ဧခ်ိ,ၜ်ခ၏:သေ ပ်ိုဝ်:ခၢင်းယိင်းဈဝ် လှင်:ပ္ဟင်သွခ၏တူဝ်ထူပ်:ယူ,ခခ၏. တေပ်ိခ၏တၢင်:ဂမ်.လ့ံ:လံ:ခ၏ယဝ်.။

6. **လွင်:ဂေ:လိတ်:ဂၢခ၏ၜ်ခ၏တ်:ပ်ိုင်:ထ်ဝ်ဂၢခ၏ ဂ်ပ်,လူလုံ:ပၢင်လိုဂ်:တင်:**
   ဂၢခ၏ဝၢခ၏းတၢ့ဂေ:လိတ်: လွင်:တၢင်,ထိုင်ုလွင်:ၜ်ခ၏တ်:ပ်ိုင်:ထ်ဝ်ဂၢခ၏ ဂ်ပ်,လူလုံ:ပၢင်လိုဂ်:တင်:ခ၏. ဧရှးယိင်းလိုဝ်:မီးပုခ၏:ဧခ,ခ၏းလုပ်:ကြား လိုဝ်းခဲ့.မီးသုခ၏,ဈဝ်:ရ္ဟမ်:တင်:ခမ်ယဝ်.။

7. **ဧရှးလိုဝ်းကခ၏ တွခ၏:ဂၢခ၏ဝေ:လင်,ဈဝ်:ရ္ဟမ်:ဂ်ပ်,လွမ်:ဧလးလွင်:သ့ိ:ဂ်:သမ်,**
   ခ၏:လွင်:ရ်ိတ်းသၢင်: ဧရှးလိုဝ်:ကခ၏တွခ၏:ဂၢခ၏ဝေ:လင်, ဈဝ်:ရ္ဟမ်:ဂ်ပ်,လွမ်:လိုဝ်:ခဲ့.ဂျေ့ ဂၢမ်,လ်ဂ်,ဧဧယိင်:လၢ်းသေကမ်,ဂၢး ဒ့ိ:ဂ်:ရ္ဟ:ဝံ.လွမ်:မှ,ပ့ိုင် လွင်:ယုဂ်.မှခ၏းခၢင်းယိင်:ဝံ.ယူ,ယဝ်.။

8. **လွင်:ယုဂ်.မှခ၏:ရှုးဧ့ၢ်,တၢ့,ဈဝ်:ရ္ဟမ်:ရ်ိတ်းသၢင်:**
   ရ္ဟခ၏:ရှုးလၢပ်:ခ့ိ:ပ်:ခၢင်းယိင်းဧလးရ္ဟခ၏:ကမ်,ခ်ိင်လ်ိင်:တုဂ်.ခ်ိတ်.တ လိုဝ်:ခဲ့.တင်:သ်ိင်: ဈဝ်:ရ္ဟမ်:လံ:ဂၢခ၏တ်ပ်:တတ်:ဂ်ပ်,လူလုံ: ပၢင်လိုဂ်:တင်:ခဲ့.ယူ,။လွင်:ခဈဝ်:ရ္ဟမ်:ဂၢခ၏လိုဝ်:ခဲ့. တေကမ်,လ်:လ်ဂ်,ဧဧ ဂ်ပ်,လူလုံ:လွင်:ရ္ဟၢင်ဧ:ဧ့ၢ်ၢင်ဧလးတူင်,ဝူင်:ရှုခ၏:။

9. **ပ့ိုင်:မီးဖ့ိ်ုင်:မိုင်:တၢ့ခေ:ဧရှးတ်ခ၏:ပၢ့တိ,ဂၢခ၏မ့ိုင်:ပၢ်မီ:တၢ့တိုင်:ဂ်ပ်:ဧလွမ်:ဧလးဂၢဧလ့ဂ်.လ၀ၢ်,လွင်:လူင်:သုခ၏:တုမ်**
   ဂ်ပ်,လူလုံ:လွင်:ပ့ိုင်မီးဖ့ိ်ုင်:မိုင်: ပၢ့တိ,ခ၏.သေ ပခ၏ရ်ိုင်:ရ့:ဧရှးတ်ခ၏:ခၢင်းယိင်:တိုဝ်:လိုဝ်မၢး၊ ဂၢင်လ့.လ၀ၢ်,ခေ:ဧရှးတ်ခ၏:ခၢင်:ယိင်:ဧလွင်:ဂ်ပ်:ခေ:ဧရှးတ်ခ၏:ဧလွင်:လူင်:သုခ၏:တုမ်ဧလးလွင်: ဧ်ိတ်:ပ့ိုင်:မ၀ၢ်မီ: လိုဝ်:ခဲ့.တေလ့ံ:ပခ၏ပ့ိုခ၏.ရ္ဟ.ရ်ိတ်:သၢင်:ဗ့ၢ့တင်:ခမ်။

10. **လွင်:လ်ပ်:ရ်ိခ၏:ပ့ိ.တူလုံ:ပၢင်လိုဂ်:တင်:**
    ဂၢခ၏ဝၢခ၏:လွင်:လ်ပ်:ရ်ိခ၏:ပ့ိ.ပၢးပၢင်လိုဂ်:တင်:တင်:သ်ိင်:ခဲ့. တၢ့ရ်ုခၢင်းယိင်:တေမၢးခဈဝ်:ရ္ဟမ်:တိုဝ်:လိုဝ်ဗ့ၢ့ခခ၏. ဧရှး:ဂ်ပ်,ခ့ိင်: ရှုးခ:ဂ်.တွခ၏:တေပခ၏ရ်ိုင်:ဗ့ၢ့။

11. **လွင်:တမ်:ဝၢင်:ၜ်ခ၏ဂၢခ၏:လွင်:ထတ်:သၢင်ဧလးလွင်:ပ့ိ.ပၢးကမ်,ဧတ်,သ၀ၢ်တၢ့။**
    လွင်:ပ့ိ.ပၢးတူလုံ:ထိုင်ကမ်,ဧတ်,သ၀ၢ်တၢ့ ဂၢခ၏ဧ:ရ့ၢ်,ခမ်.ဧခတူဝ် လွမ်းခ၏,မှ,ပ့ိုင် ရ်ိတ်:ဈ့ဂ်,မၢးလွင်:ၜ်ခ၏,ပီင်:လၢ်းယိင်:ကေတလ့ံ:ထတ်:သၢင်:ခ့ိုခ၏:တိုဝ်.တၢင်:တၢ့ခၢင်:ယိင်: ကေတလ့ံ:ဈဝ်:ရ္ဟမ်:တိုဝ်:လိုဝ်ဧလး:ကခ၏ယၢ,ဂ်ပ်: လွင်:ခ့ိုခ၏:ယ့,လိုဝ်:ခဲ့.ဂျေ့:ကေတလ့ံ:လ်ပ်:ရ်ိခ၏:ပ့ိ.ပၢး တူလုံ:ထိုင်ထတ်:သၢင်:ဗ့ၢ့ယူ,ယဝ်.။

လွင်:တိုဂ်:တေ:သုဂ်.ယုင်:ခခ၏.ပီခ၏သင်

ဂျေ့မသျိခ၏,ပၢင်လိုဂ်:တင်:
မိုင်:ရှမ်းတုမ်ခ၏.
တိုဝ်:ဂမ်:ဝံ.ခ့ိုင်:ဈၢ့ယၢခ၏,မှ,ပ့ိုင်ဧလး
ဈၢ့ယၢခ၏,ဂၢခ၏ငၢခ၏:ခခ၏.
တိုခ၏:ဝၢ့ဂမ်,ရ့ပ်.ရ္ဟင်:
လွင်:တိုဂ်:တေ:သုဂ်.ယုင်:၊
လွင်:လ်ဂ်,ဧဧလ့ိုပ်:ခ၏.လၢ့လၢ့။

- ဈၢ့ဂၢခ၏တ့ိုခ၏:တေဂၢမ်,ရ့ပ်. ဧလ:ဂၢခ၏တေလ်:ဧဝ:။
- တၢင်:ရ်ိတ်:သၢင်:တူခ၏တူဝ်ဒ်ခ်:ဂၢခ၏ လူလ၀ၢ်သုဂ်.ယုင်:ဒ် ဂ်ပ်,လူလုံ:ဒ်ခ်: (ယိင်:၊လ၀ၢ်:)။
- တၢင်:ရ်ိတ်:သၢင်:ရှုးပ့ိုင်ပ့ိုင် ဂၢခ၏ယၢ,ရှုင်,သ်ိဂ်:ဈၢ,ရှုခ၏:၊ ရ်ိတ်:ရ့ိ:ရှုခ၏:လံ:တၢင်:ဂၢ်။
- တၢင်:ရ်ိတ်:သၢင်:ရှုးပ့ိုင်ပ့ိုင် ဂၢခ၏ပီခ၏ဂၢခ၏လွဂ်,ပ့ိုတ်: ရ်ိမ်:ရ့ိမ်း ။
- တၢင်:ရ်ိတ်:သၢင်:ရှုးပ့ိုင်ပ့ိုင် ဂၢခ၏ရ့ိ:ရှုခ၏:သေဂျေ့.ဂျေ့ရှုခ၏. သွခ၏,ဝၢ့:ဂၢမ်,မီးလွင်: ရ္ဟမ်,လူမ်:ဧလ:ရှုခ၏.သွခ၏,ဝၢ့:မီး ဧ:ဧ:ဒ်ခ၏ ။
- တၢင်:ရ်ိတ်:သၢင်:ရှုးပ့ိုင်ပ့ိုင် ရ့ိ:ပ့ိုခ၏:သုဂ်.ယုင်:လ့ါ:လွဂ်:ဒ့ိုတ်: ပ့ိုခ၏:ရ်ိတ်:ရ့ိ:ဗ့ၢ:ဝ့ၢ:ဝ်ဂ့ိ။

Covid-19

တူင်,ဂ့ုင်:ဗ့ဝ်:ခခ၏.မီးဂၢးစခ၏တေ.တေ.ဘ့ပ်:ခ၏ ခ၀ပ်.ယမ်ခ့ိုဝ်ဂ့ုခ၏:ရ္ဟမ်:ခဈ:ဂၢခ၏သူဧလး။ ခ၀ပ်.ယမ်တူဝ်ထဝ်:ဂ၀ဝ်,ဧလ:၊ တိုဝ်:ဂမ်ဧလွမ်:ဈၢ:ဧ့ၢ်ၢင်. ရ့ဂ်:ဂၢခ၏ဧ့ခ်ိုင်:လူင် ဧ့ၢ်,ပ၀ၢ်:ယူ,လီဧလ:လ်ခ၏:ဂ်ိခ၏ရ်ိ:ခ၏ခ၏.သေဂမ်:ဈ:။