သီဆန္ဒမဲယို အဂ္ဂဉ်ဗဉ်ဗဉ်ဗ,ဗ,ခါ,သွေ့။

နောင်၂၀၂၀ မွေ အစိုးစိုးအဒဝ်းဒဝ်းလိုက်ရွေ,ပွယ်,ယို
တညတဝ်းအီး,မာ,လွေ,သူူတဲင် ထွားခါ,သွေ့
ဖေးမဲးနယ်,တရန်းထူူတရန်း။

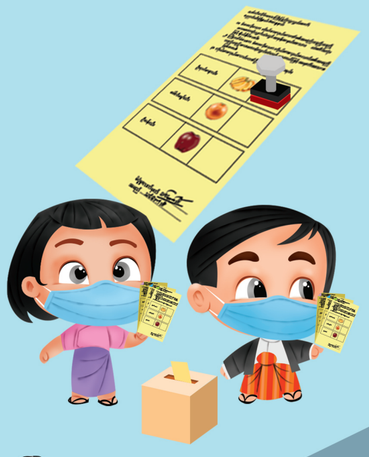

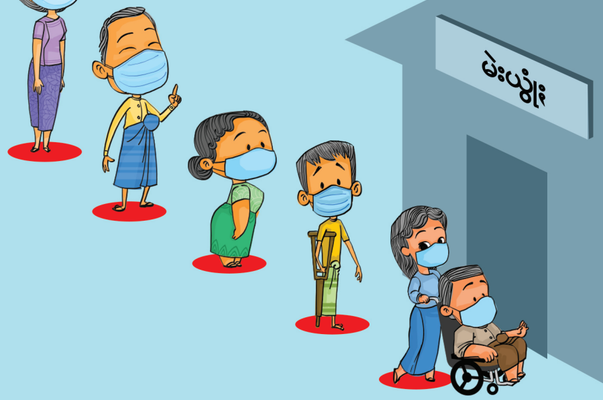

ကွပ်ကိုဗစ် ၁၉ တဲင် ခံးသွါမ်,ထိုး,မွိုန်း သီဆန္ဒမဲးဖေးမှု,ဖုံး။

အုံထာ,မဉ်းဆြွေင်းတဝ်းနဝ်, အုံဒျားသွေ့လမ်း။ ကွိကူးညီးသွါဝ်ဆွိုက်လွေ,သွေ့ ဆရားဖွန်း။

တဖြာ,တွမ်း တဖြာ, အုံခါးသွေ့ (၆) ပေရဝ်။

မဉ်းထန်းအထန်းခိန်းနဝ်, ဒဝ်,ခါ,သွေ့ နေ,ဖူတွမ်း ဖြောင်းဆုဝ်,။

သျောင်းသွေ့ ဆွန်,စူနုတ်ဆက်လို့,ဝင်,။

မဉ်းတဟွားတဝ်းစူနဝ်, တွမ်းစံးဒျာပုဲင်း မဲ့ငါ။

မဉ်းတဆျထာ,၊ တဟောထာ,ဖုံးနဝ်, သွံ့,သွေ့ သွံ့,တလဲင်းစား စေးလားဖုံး (ဓမ္မးတဝ်းလဲ့) တွမ်းစူနဲင်းတွေ့, အွဉ်းဖို့,ပေ့,ခါ,သွေ့ ဖြောင်းတွမ်း နေ,ဖူ။

သွံ့,သပျား တွမ်းထီတဲင် တဆင်းဆင်းဟွားဖေးသေးသေး ချားချားသွေ့စူ ဖေးကညသွေ့အခိန်း စက္ကန့်, (၂၀)ရဝ်။

ကသွံ့,ထူူလဲဉ်းဒါး တစ်သျူးစေးလားဖုံးလဲ့ နဲင်းသေးသေးချားချားသော့,ထူူ ထာ,အီးဖွံ့,ကိုတဲင် ဟွားစင်စင်ချာသွေ့စူ။

ခိန့်,လွဉ်မဲးယွံုး,အကို

ထုမ်းထွားသွေ့နိမဲးရင်,အမဲင်စဉ်း မဲးယွံုး,ဆ, ငါကအဝ်းဒါး မဲးဆန္ဒဖွေးစား,ရင်,ကို။

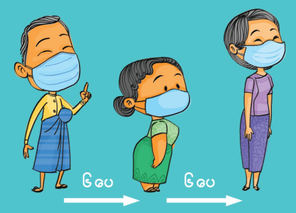

အုံခါးဗား တွမ်းလို,အလင် ဆန္ဒမဲးဖေးသားဖုံး အဗော့,အညာ, ၆ ပေ ကရို,နဝ်, အွဉ်းသတိသွေ့။

အွဉ်းဒဝ်,မဲဉ်းမဲဉ်းသွေ့ ဖြောင်းတွမ်း နေ,ဖူဆုဝ်,။

ကဲစ်,ခါ,မွိုက်ထိ အမတ်အသာ, သီစူလောင်းအဲဉ်ထင်းကရို,နဝ်, အွဉ်းနယ်သွေ့ မဲးယွံုးအခိန်,ဖောက်,ဖဲ့, ကိုကအဝ်းဒါး မဲးယွံုးပွါးသား။

မဲးဆန္ဒဖွေးဖုံး အုံထွေလဲဉ်းဝင်,ခိန်းနဝ်, အွဉ်းရေ,စွဲးကမ်းဖေးကိုသွေ့ နမ်းတခြိုင်း သန်,တင်းသားတွမ်း ကအဝ်းလိုးဒါး အစွဲးအကမ်းသားဖုံး။

ရပ်ခံး,လ,ထူးလွေ,၊ ချ,တံးဆိပ်ခြိုး တွမ်း ဖေးဆန္ဒမဲးဖုံး

၁။ စဲစ်ဆေ,သွေ့ – မဲးဆန္ဒဖွေးစား,ရင်,ကို အီးတဲမ်းထို့,စူမဲ့ဲအတား အီလွဉ်သင်,ချာဒျားသွေ့ နီနမ်းပဲင်းမွိုက် မဲးယွံုး,ကို။ မဉ်းတအီ လွဉ်ဟားတင်းနီနမ်းပဲင်းကရို,နဝ်,လဲ့ ထူးထူူ ကအဝ်းထူူလဲဉ်းဒါး မွိုက်ကဆဲစ်,ခါ,ဒါးတသီးသေ့,သိနဝ်,။

၂။ ထေထူးသွေ့ – လွေ,သူူ မဲးစေးလားဖျတ်ပင်,ထေဖေးသားထျ,တဲင် တဲမ်းထို့,သွေ့ စူမဲ့ဲ။ ခမ်းသား လွတ်တေားအတား ထေထူးသွေ့ မဲးစေးလား။

၃။ ခွါမ်မာ,ထဲင်းယင်းသွေ့ – အမျို့သာ,(ဗွီးဗွို့) လွတ်တေားတွမ်း တွိုင်း၊ ဒေးသတန်လွတ်တေားယို ကခြိုင်းနယ်ခါ,ဒါး နှဲင်းဆ,ကီ အရန်း (၁ ဗလွေ, ၃) အတွိုင်, ဖေးထဲင်းယင်းသွေ့ ဆန္ဒမဲး။ မဉ်းထွာခမ်းရင်,သားလို,မျို့,နဝ်, သော့,ထဲင်းဗား ခမ်းရင်,သားလို,မျို့, နမ်းခြောင်,တင်တားနဝ်,သူူ။

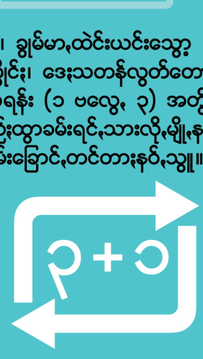

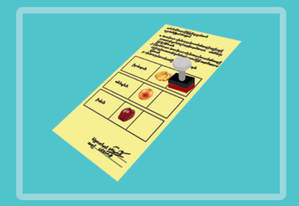

၄။ မဉ်းဖေးထူူလဲဉ်း ဆန္ဒမဲးနဝ်, အီးကဲစ်,အီ မွိုက်ထီအတား လွေ,ထေ့သွေ့ ကဲစ်,မွိုက်ထီသား ထျ,။ သီစူနဝ်,ဆဲစ်,ခါ,သွေ့ တသီး,သေ့,သီ။ အုံပွါးသွေ့ စက္ကန့်, (၃၀) ရဝ်။ မဉ်းထူူ ကဲစ်,သွေ့မွိုက်ထီသီစူနယ်း ပင်စေးဖွဲ့,။ ထန်း,လွေ,သွေ့ ကအွဉ်းထွေ့,ခါ,ဒါး မဲးပွံုး,အထန်း,ဖောက်,ဖဲ့,နေား။

၅။ ချ,သွေ့ တံးဆိပ်ခြိုး – ခွါမ်မာ,ဆန္ဒမဲးခန်,အကို ဆန္ဒမဲးစေးလားအလောင်း နီကမဲဉ်ဖေးဒါး,နမ်းခြောင်,တင်ယို တိတ်,ချ,ထူူ တံးဆိပ်ခြိုးထူူတဲင် ဖေးသွေ့မဲး။

၆။ သော့,သွေ့ ဆန္ဒမဲး – ခေါက်ထူူ သီဆန္ဒမဲးစေးလားတဲင် လွဉ်းသော့,သွေ့ ဆန္ဒမဲး,ဗွံ့,ကို။

၇။ ယို,ခါနဝ်, သီယိုထွာ အဆင်းပြေးပြေးဖေးခါ, လဲဉ်းမဲးနဝ်,သူူ။

မတ်တောင်,သွေ့။ နီကမဲဉ်ဖေးဒါး အဝ်းကပ်,နမ်းခြောင်,တင်လောင်, သီးအကွက်,ထျ,နဝ်, မာ,ဆန္ဒချ,သွေ့ တံးဆိပ်ခြိုး။ ခါးလားကမာ,ဆန္ဒနဝ်, ကွပ်ပွိုးစွပ်းအကျောင်,တပွိုးစွိုးတဲင် ဆန္ဒမဲးစေးလား မဉ်းကုဲင်စိန်းတွော့,ဒါးနဝ်, ကွိန္ဒောင်,ယင်းဒျား ဆန္ဒမဲးစေးလားအတ သာတဗီးနဝ်,သူူ။

သိနဝ်, ဖေးဟားမဲး အဆော့,သွတ်,သွံလဲင်း,ကရို,နဝ်, မှတ်တောင်,သေ,ခါ,သွေ့။

ခမ်းသားလွတ်တေား

လွေ,ထေ့သူူ မဲးပွံု,ကဗို့,ခါ,ဒါး အဗို့,ချိုထျ,တဲင် သော့,သွေ့,နီဆန္ဒမဲးစေးလား။

အမျို့သာ, (ဗွီး,ခွို့,) လွတ်တေား

လွေ,ထေ့သူူမဲးပွံု,ကဗို့,ခါ,ဒါး အဗို့,သွမ်း,ထျ,တဲင် သော့,သွေ့,နီဆန္ဒမဲးစေးလား။

တိုင်း,ဒေး,သတန်၊ ခမ်းနယ်း,လွတ်တေား

လွေ,ထေ့သူူ မဲးပွံု,ကဗို့,ခါ,ဒါး အဗို့,ခုံ,ကဝ်း ရောင်း,ထျ,တဲင် သော့,သွေ့,နီဆန္ဒမဲးစေးလား။

မဲးဆန္ဒဖွေး ယင်ဟန်း,သားဖုံး,နဝ်, ခမ်းရင်,သားလို,မျို့,နမ်းခြောင်, တင်ဖုံး,အတား ဖေးမဲးခွင်,မဉ်း,အဝ်း,ရို,နဝ်,လဲ့ လွေ,ထေ့သူူမဲးပွံု,ကဗို့,ခါ,ဒါး အဗို့,ခုံ,ကဝ်း,ရောင်း,ထျ,တဲင် သော့,သွေ့,နီဆန္ဒမဲးစေးလား။

ဝွိုက်ရွေ,ထူူ သီဆန္ဒကအဝ်း,ဒါး,နမ်းခြောင်,တင်လောင်,ထူူတဲင် မဲးစေးလားလောင်း,နဝ်, ချ,သေးသေး,ချား,ချား,ဟား တံးဆိပ်ခြိုး,တလဲင်း လွှမ်,ကရို,နဝ်, အွဉ်း,သတိ,သွေ့။

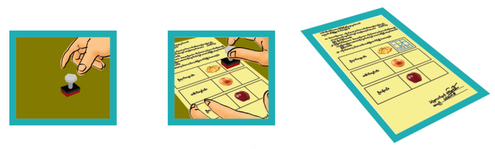

Facebook:
https://web.facebook.com/uecmyanmar/
Website:
https//www.uec.gov.mm/

Australian Aid
Canada
DENMARK
Schweizerische Eidgenossenschaft
Confédération suisse
Confederazione Svizzera
Confederaziun svizra
Swiss Agency for Development and Cooperation SDC
UKaid
USAID
FROM THE AMERICAN PEOPLE
IFES